

Aviso de Ciclón Tropical en el Océano Pacífico

No. Aviso: 2

Ciudad de México a 07 de Julio del 2017.

Emisión: 22:15h

Servicio Meteorológico Nacional, fuente oficial del Gobierno de México, emite el siguiente aviso:

Síntesis:TORMENTA TROPICAL "EUGENE" AL SUR DE BAJA CALIFORNIA SUR



Imagen de satélite

Situación Actual:

Tormenta Tropical "EUGENE" al sur de las costas de Baja California Sur. Presenta desplazamiento hacia el noroeste, por el momento no afecta costas nacionales. Se mantiene en Vigilancia.

Condiciones Actuales				
Hora local (hora gmt)	22:00 (03:00 GMT del 8 de julio)			
Ubicación del centro del ciclón	Latitud Norte:12.5°	Longitud Oeste: 111.6°		
Distancia al lugar más cercano	1,170 km al sur de Cabo San Lucas, B.C.S., y a 1,045 km al suroeste de Playa Perula, Jal			
Desplazamiento actual:	Noroeste (315°) a 15 km/h			
Vientos máximos [km/h]:	Sostenidos: 75 km/h	Rachas: 85 km/h		
Presión mínima central [hpa]:	1005 hPa			
Pronóstico de lluvia	No afecta al país.			
Extensión en cuadrantes de radios de vientos y oleaje				
Radio de vientos de 63 km/h	110 km NE	75 km SE	0 km SO	0 km NO
Oleaje 4 m	165 km NE	335 km SE	0 km SO	165 km NO

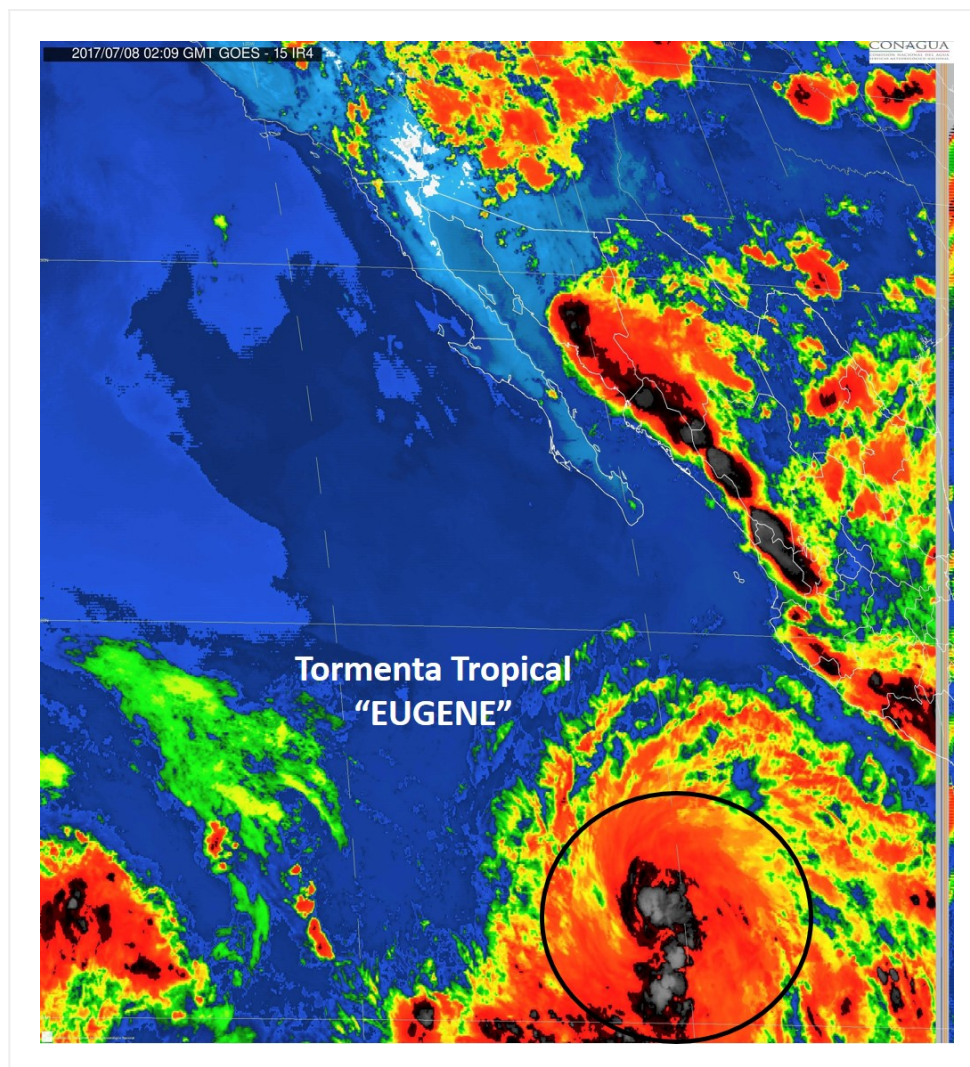
PRONÓSTICO VALIDO AL DÍA/HORA LOCAL TIEMPO CENTRO	LATITUD NORTE	LONG. OESTE	VIENTOS [Km/h]	CATEGORÍA	UBICACIÓN (en km)
08/07h	13.2	112.5	85/100	Tormenta Tropical	1,055 km al suroeste de Playa Perula, Jal.
08/19h	14.5	113.7	100/120	Tormenta Tropical	1,010 km al sur-suroeste de Cabo San Lucas, BCS.
09/07h	15.8	114.9	120/150	Huracán categoría I	940 km al suroeste de Cabo San Lucas, BCS.
09/19h	17.3	116.1	130/155	Huracán categoría I	895 km al suroeste de Cabo San Lucas, BCS.
10/19h	20.0	118.5	120/150	Huracán categoría I	830 km al suroeste de Cabo San Lazaro, BCS.
11/19h	22.5	121.0	85/100	Tormenta Tropical	844 km al suroeste de Punta Eugenia, BCS.
12/19h	25.0	123.0	55/75	Depresión Tropical	850 km al oeste-suroeste de Punta Eugenia, BCS.

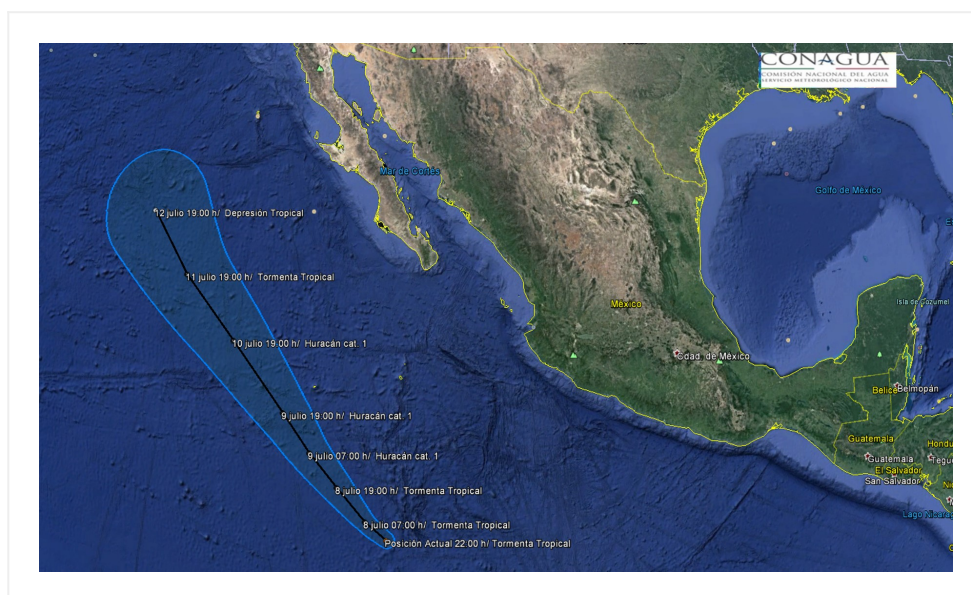

Trayectoria pronóstico de la Tormenta Tropical "EUGENE"

Aviso No.	Fecha / Hora local CDT	Lat. Norte	Long. Oeste	Distancia más cercana (km)	Viento m ^á x. / rachas	Categoría	Avance
1	07 jul / 16:00	11.9	111.2	1,230 km al sur de Cabo San Lucas, B.C.S., y a 1,070 km al suroeste de Playa Perula, Jal.	65/85	Tormenta Tropical	Noroeste (310°) a 13 km/h
2	07 jul / 22:00	12.5	111.6	1,170 km al sur de Cabo San Lucas, B.C.S., y a 1,045 km al suroeste de Playa Perula, Jal	75/85	Tormenta Tropical	Noroeste (315°) a 15 km/h

EL SIGUIENTE AVISO SE EMITIRÁ A LAS 04:15 HRS DEL 8 DE JULIO TIEMPO DEL CENTRO O ANTES SI OCURREN CAMBIOS SIGNIFICATIVOS

Pronosticador: ANGÉLICA BACA

Revisó: MARTÍN TÉLLEZ